



APPEL A CANDIDATURE INTERNE ET EXTERNE

ASSOCIATION D'ACTION EDUCATIVE ET SOCIALE

N° 06/2019/E

PARCOURS ENFANCE

1 Poste de Psychologue
CDD Temps partiel (12h/semaine)
Remplacement congés dès que possible jusqu'au 28/02/2019

Raison d'être du service

La Direction du Parcours Enfance inclus un FAE composés de 6 structures d'accueil, d'un service de Placement Familial Spécialisé, d'un SAMAAD et d'un Service d'accueil de jour. Le Long Cours est un internat composé d'unités de vie destinées à accueillir des mineurs de 3 à 18 ans dans le cadre de la protection judiciaire ou administrative. Ouvert 365 jours par an, il accueille des mineurs hors de leur milieu naturel et assure les conditions de leur éducation et de leur épanouissement. L'établissement bénéficie d'une double habilitation (Art 375 du Code Civil, et Ordonnance 45

Quant au service de Placement Familial Spécialisée, le Cabestan, il est agréé pour l'accueil de 30 mineurs (0 à 18 ans). Les mineurs sont accueillis au sein de famille d'accueil et bénéficient d'un accompagnement soutenu de la part d'une équipe pluridisciplinaire.

Rattachement Hiérarchique

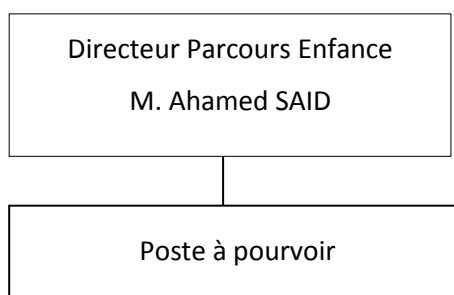

Missions principales

Membre de l'équipe pluridisciplinaire, le psychologue, sous l'autorité du directeur, aura notamment pour missions de :

- Accompagnement des projets des jeunes accueillis,
- Accompagnement de l'équipe éducative dans ses pratiques professionnelles,
- Rencontre individuelle avec l'utilisateur,
- Accompagnements individuelles ou collectives des ASSFAM
- Participation à la réflexion sur le projet de service...
- Participation aux réunions d'équipes du Cabestan...

Profil de compétences

- Diplôme obligatoire : Master en Sciences Humaines / Psychologie
- Disponibilité et discrétion indispensables
- Expérience en structure d'hébergement de mineurs souhaitée

Conditions d'emploi

- Salaire défini selon grille de la CCNT du 15 mars 1966
- Permis B
- Lieu d'exercice : Parcours enfance
- Date de prise de fonction : dès que possible

Vous souhaitez poser votre candidature...

Afin de vous aider à bien préparer votre entretien, nous vous invitons notamment à réfléchir sur les différents points suivants :

- Quelle synthèse je fais à ce jour de mon parcours professionnel depuis mon premier emploi ?
- Quelles sont les missions principales du poste que j'occupe aujourd'hui ?
- Quelles sont les raisons qui motivent ma candidature ?
- Quels sont les atouts que je peux mettre en avant pour convaincre que je peux m'adapter rapidement au nouveau poste ?
- Qu'est-ce qui m'intéresse tout particulièrement dans le poste proposé et quels sont les aspects sur lesquels je me pose encore des questions ?

**Merci d'adresser votre candidature (CV + Lettre de motivation) à
M. Ahamed SAID – Directeur Parcours Enfance
41 rue du Fort Louis – 59240 DUNKERQUE (+ Copie service RH)**

Pour le 28/01/2019 au plus tard

Les entretiens auront lieu dès que possible

Avec M. SAID et/ou M. Clarys

Ordre de priorité dans le traitement des candidatures :

1. **Salariés titulaires d'un CDI**
2. **Salariés titulaires d'un CDD**
3. **Candidatures externes**