



APPEL A CANDIDATURE INTERNE ET EXTERNE

ASSOCIATION D'ACTION EDUCATIVE ET SOCIALE

N° 11/2019/E

PARCOURS ENFANCE – LONG COURS

**1 poste de maitresse de maison H/F
CDD potentiellement disponible
15h/semaine à compter du 01/02/2019**

Raison d'être du service

Le parcours enfance inclus un FAE composés de 6 structures d'accueil, d'un service de Placement Familial Spécialisé, d'un SAMAAD et d'un Service d'accueil de jour. Le Long Cours est un internat composé d'unités de vie destinées à accueillir des mineurs de 3 à 18 ans dans le cadre de la protection judiciaire ou administrative. Ouvert 365 jours par an, il accueille des mineurs hors de leur milieu naturel et assure les conditions de leur éducation et de leur épanouissement.

L'établissement bénéficie d'une double habilitation (Art 375 du Code Civil, et Ordonnance 45)

Rattachement Hiérarchique

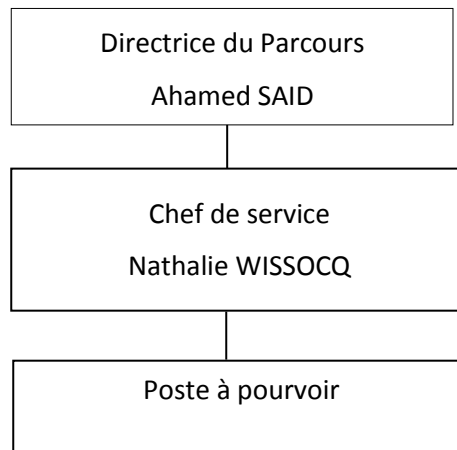

Missions principales

- Accompagnement autour de l'hygiène du linge et des locaux
- Accompagnement autour de la préparation et de l'équilibre des repas
- Mise en place d'ateliers techniques hygiène et cuisine en lien avec le projet éducatif
- Evaluation de projet personnalisé autour de la gestion de la vie quotidienne
- Gestion des stocks alimentaires et des produits d'hygiène
- Gestion et entretien du mobilier et électroménager

Profil de compétences

- Formation obligatoire : Certification Maîtresse de Maison
- Disponibilité et mobilité
- Discrétion indispensable
- Capacités d'initiative et d'adaptation
- Intérêt pour le projet éducatif
- Connaissance du public adolescent
- Sens de la responsabilité et intérêt pour le travail en équipe
- Compétences relationnelles
- Capacités à travailler seul(e) – Autonomie indispensable

Conditions d'emploi

- Salaire défini selon grille de la CCNT du 15 mars 1966
- Permis B
- Lieu d'exercice : Dunkerque
- Date de prise de fonction : A partir du 01/02/2019

Vous souhaitez poser votre candidature...

Afin de vous aider à bien préparer votre entretien, nous vous invitons notamment à réfléchir sur les différents points suivants :

- Quelle synthèse je fais à ce jour de mon parcours professionnel depuis mon premier emploi ?
- Quelles sont les missions principales du poste que j'occupe aujourd'hui ?
- Quelles sont les raisons qui motivent ma candidature ?
- Quels sont les atouts que je peux mettre en avant pour convaincre que je peux m'adapter rapidement au nouveau poste ?
- Qu'est-ce qui m'intéresse tout particulièrement dans le poste proposé et quels sont les aspects sur lesquels je me pose encore des questions ?

Merci d'adresser votre candidature (CV + Lettre de motivation) à

**Mr Ahamed SAID– Directeur du Parcours Enfance
41 rue du Fort Louis BP 79014
59951 DUNKERQUE Cedex 01
(asaid@aaedk.org)
(+ copie service RH)**

Au plus tard pour le 30/01/2019 (semaine 05)

**Les entretiens auront lieu semaine 05
Avec Mr Ahamed SAID et Mme Nathalie WISSOCQ**